PRACOWNIA INŻYNIERSKA "PRO – DM" IWONA GRYGLAK
DROGINIA 386
32–400 MYŚLENICE

Obiekt:	MODERNIZACJA DROGI GMINNEJ W M. CHEŁM, GM. MYŚLENICE, POWIAT MYŚLENICKI, WOJ. MAŁOPOLSKIE		
Projektował:	mgr inż. Iwona Gryglak	Nr wew.	---
Tytuł:	Remont drogi gminnej	Skala:	1:500
		Nr rys.	4

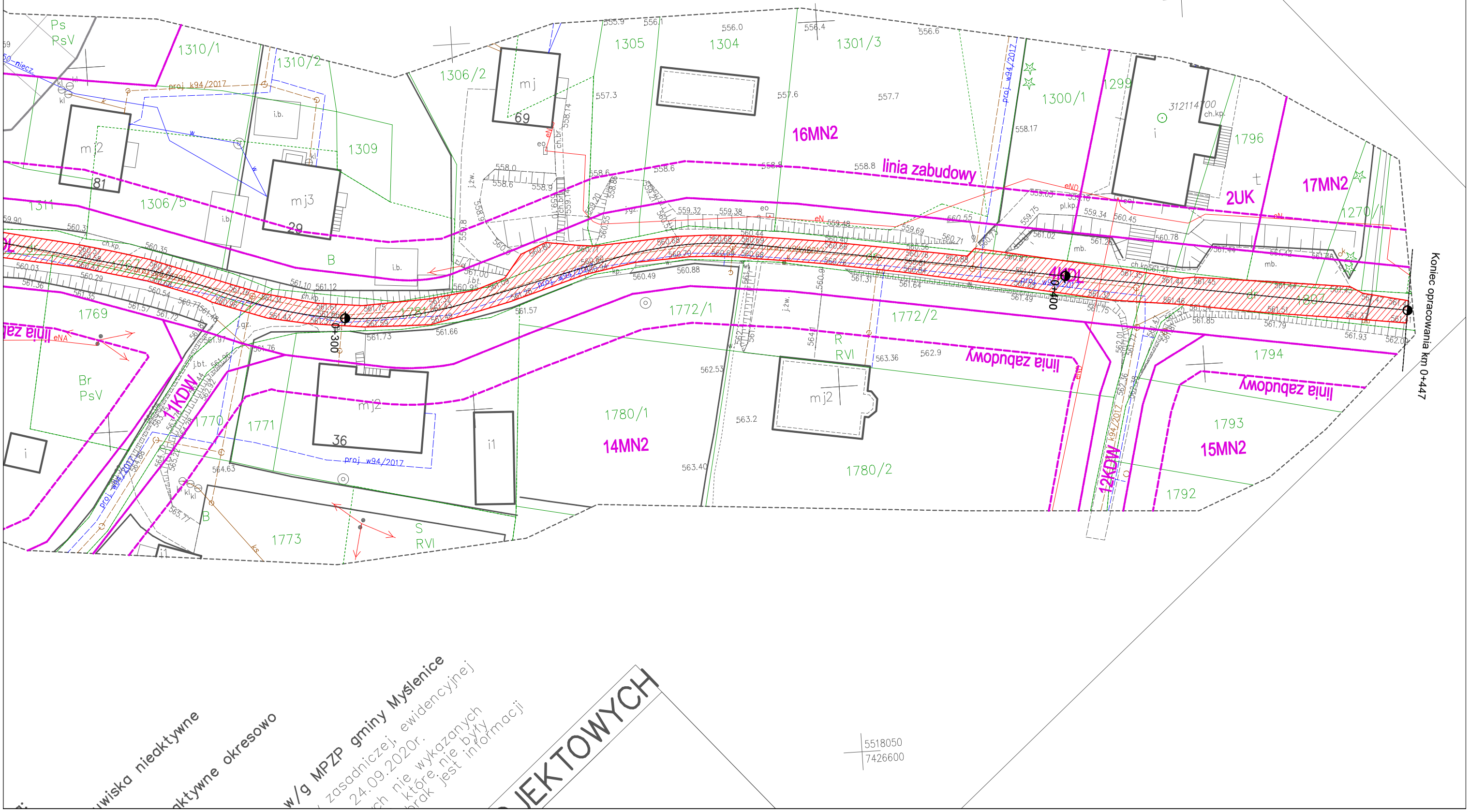

wiska nieaktywne

aktywne okresowo

w/g MPZP gminy Myślenice

zasadniczej, ewidencyjnej
24.09.2020r.
ch nie wykazanych
które nie były
brak jest informacji

JEKTOWYCH